

PIANO REGIONALE della MOBILITA' dei TRASPORTI e della LOGISTICA

TAVOLA C-3

Sistema degli Aeroporti

Focus planimetrici delle connessioni di ultimo e penultimo miglio nodi-reti del Sistema degli Aeroporti

Maggio 2021

LEGENDA

Rete stradale

- Autostrada
- Rete di interesse regionale e interprovinciale
- Rete provinciale
- Autostrada da adeguare
- Autostrada di nuova realizzazione
- Rete di interesse regionale e interprovinciale da adeguare
- Rete di interesse regionale e interprovinciale di nuova realizzazione
- Rete provinciale di nuova realizzazione

Rete ferroviaria

- Rete ferroviaria AVIAC
- Rete ferroviaria
- Stazioni ferroviarie esistenti
- Rete ferroviaria da adeguare
- Rete ferroviaria di nuova realizzazione
- Stazione di nuova realizzazione

Poli Logistici, Porti dell'Autorità Portuale, Porti minori, Aeroporti

- Terminal intermodale
- Piattaforma e centro logistico
- Mercato orto-frutta-itico ingresso
- Terminal intermodale da adeguare
- Piattaforma e centro logistico da adeguare
- Mercato orto-frutta-itico ingresso da adeguare
- Interporto da adeguare
- Cargo city da adeguare
- Area logistica da adeguare
- Terminal intermodale di nuova realizzazione
- Piattaforma e centro logistico di nuova realizzazione
- Porto da adeguare
- Porto di interesse regionale da adeguare
- Porto di interesse regionale di nuova realizzazione
- Aeroporto da adeguare

- Base Cartografica**
- Confine provinciale
 - Confine regionale
 - Fiumi
 - Centri abitati
 - Lago

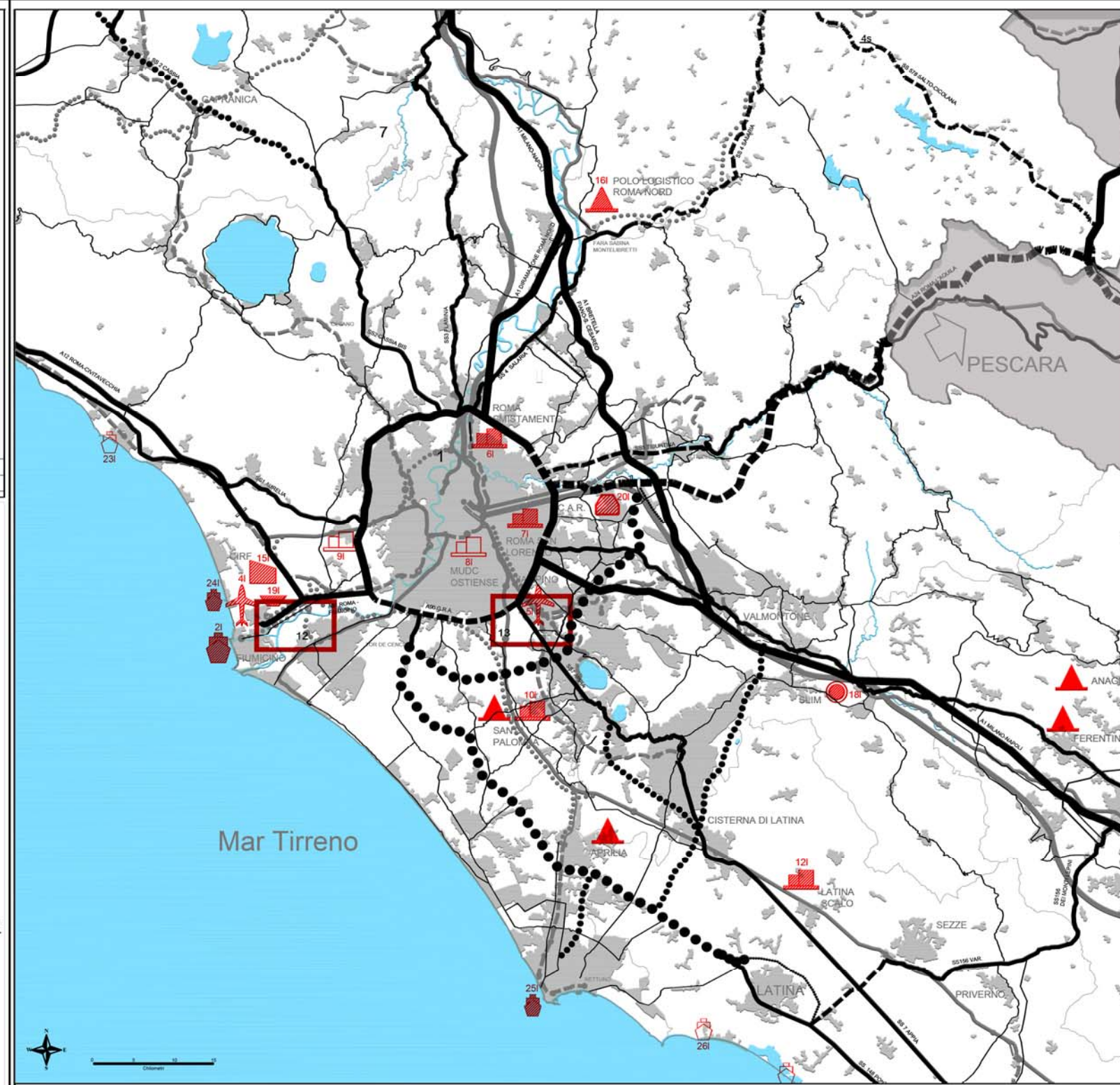

KEY - PLAN

SISTEMA PORTUALE, AEROPORTUALE E DELLA LOGISTICA			
N°	Intervento		
11	Porto di Civitavecchia: Nuovo Port Community System (PCS), nuova accessibilità ferroviaria e Darsena Servizi (PCS) e in termini di adattamento dell'accessibilità	16	Polo Roma Nord: soluzioni trasportistiche e di miglioramento accessibilità
12	Porto di Fiumicino: Nuovo Port Community System (PCS) e in termini di adattamento dell'accessibilità	17	NUOVO Polo Logistico del Fregio Civitavecchia-Tarquinia
13	Porto di Fiumicino: Nuovo Port Community System (PCS) e in termini di adattamento dell'accessibilità	18	SLR: Completamento qualificazione e specializzazione dell'area logistica
14	Aeroporto di Fiumicino: Adeguamento servizi esterni; rapporto alla rete ciclabile regionale; miglioramento accessibilità stradale e ferroviaria; collegamento linea di ferro; nuovo sistema collegamento interno	19	Cargo City Fiumicino: miglioramento attrattività, nuovo servizio autostradale, incremento superficie
15	Aeroporto di Ciampino: Adeguamento standard di qualità; esproprio aree soggette ad alti livelli di rumore; miglioramento integrazione sistema di trasporto bus; collegamento ciclabile; prolungamento metro A	20	CAPI: Realizzazione, realizzazione del MUDC e del nuovo terminale ferroviario
16	Porto di Anzio: riqualificazione in MUDC; trasferimento modale rifiuti urbani e collegamento GIRA	21	Porto di Montalbano (Montalbano di Castro)
17	Scalo San Lorenzo: riqualificazione in MUDC	22	Porto di Lido di Tarquinia
18	NUOVO MUDC Ostiense	23	Porto Piasecco (Ladispoli)
19	NUOVO MUDC Massimara	24	Ampliamento del Porto della Conchiglia (Fiumicino)
20	Santa Palomba: interventi di miglioramento accessibilità stradale e ferroviaria e espansione dell'area. Adeguamento terminal per l'accoglienza e gestione di merci pericolose	25	Ampliamento del Porto di Anzio
21	MOP: Fondi: Nuovo terminale di servizio	26	Porto di Foce Verde (Latina)
22	Latina Scalo: collegamento alla rete ferroviaria e alla S87 e S87: redistribuzione in terminale specializzato	27	Porto di Rio Martino (Latina)
23	Porto di Fregio: Realizzazione fossati interni e successivo formazioni nuovo magazzino per distribuzione urbana delle merci. Prolungamento dell'area di manovra	28	Porto di Terracina
24	ICPL: Riattivazione contratto servizio RPI e adeguamento infrastruttura ferroviaria	29	Porto di Fregio
25	CIRP: realizzazione parte ferroviaria e riqualificazione area logistica aeroportuale. Costituzione del raccordo e del terminal ferroviario	30	Porto Foce del Garigliano
		31	Porto di Cala dell'Acqua (Ponza)
		32	Porto di Ventotene

16	Polo Roma Nord: soluzioni trasportistiche e di miglioramento accessibilità
17	NUOVO Polo Logistico del Fregio Civitavecchia-Tarquinia
18	SLR: Completamento qualificazione e specializzazione dell'area logistica
19	Cargo City Fiumicino: miglioramento attrattività, nuovo servizio autostradale, incremento superficie
20	CAPI: Realizzazione, realizzazione del MUDC e del nuovo terminale ferroviario
21	Porto di Montalbano (Montalbano di Castro)
22	Porto di Lido di Tarquinia
23	Porto Piasecco (Ladispoli)
24	Ampliamento del Porto della Conchiglia (Fiumicino)
25	Ampliamento del Porto di Anzio
26	Porto di Foce Verde (Latina)
27	Porto di Rio Martino (Latina)
28	Porto di Terracina
29	Porto di Fregio
30	Porto Foce del Garigliano
31	Porto di Cala dell'Acqua (Ponza)
32	Porto di Ventotene

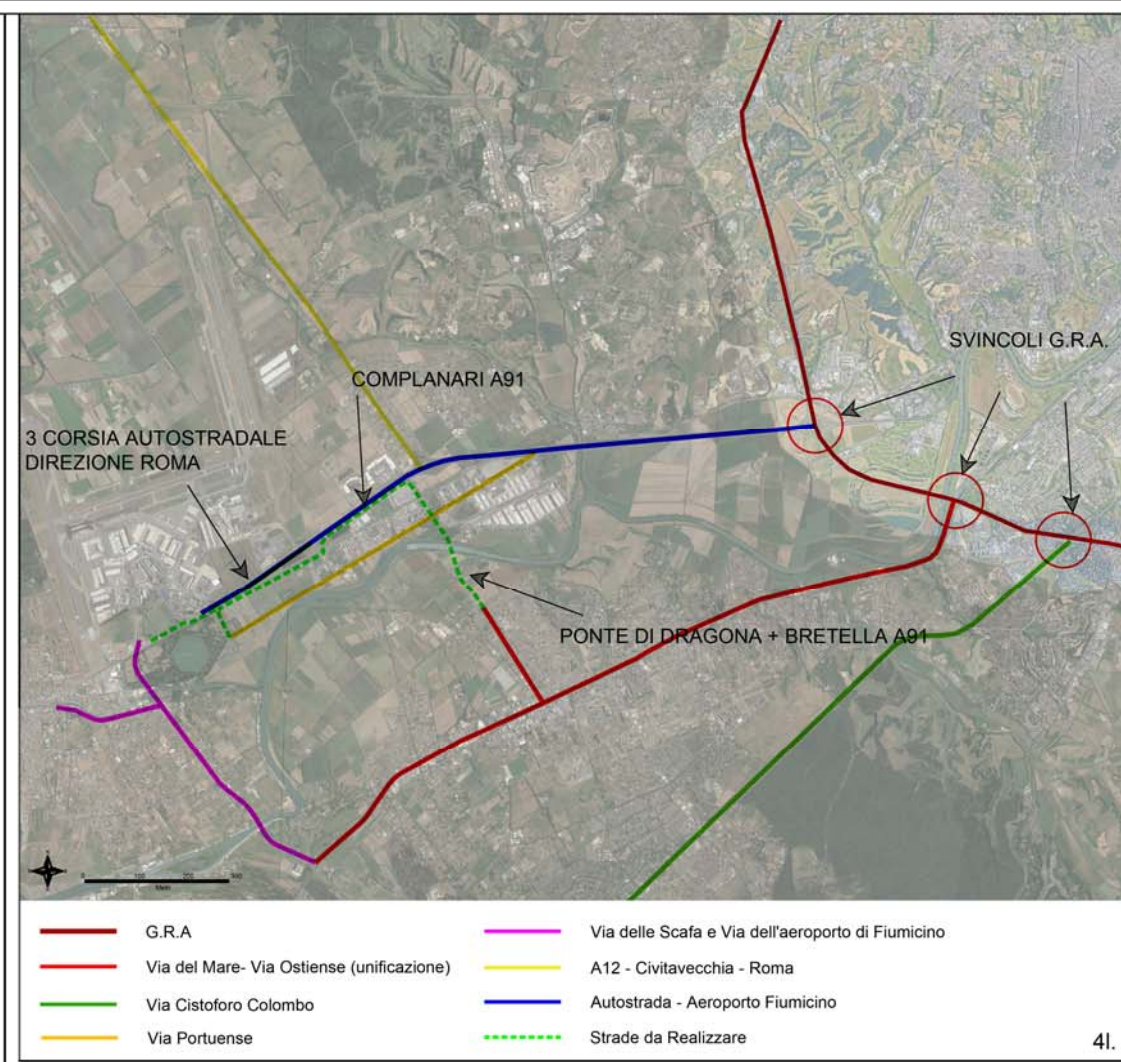

- G.R.A.
- Via del Mare - Via Ostiense (unificazione)
- Via Cistoforo Colombo
- Via Portuense
- Via delle Scafe e Via dell'aeroporto di Fiumicino
- A12 - Civitavecchia - Roma
- Autostrada - Aeroporto Fiumicino
- Strade da Realizzare



- Linea Ferroviaria
- Stazione

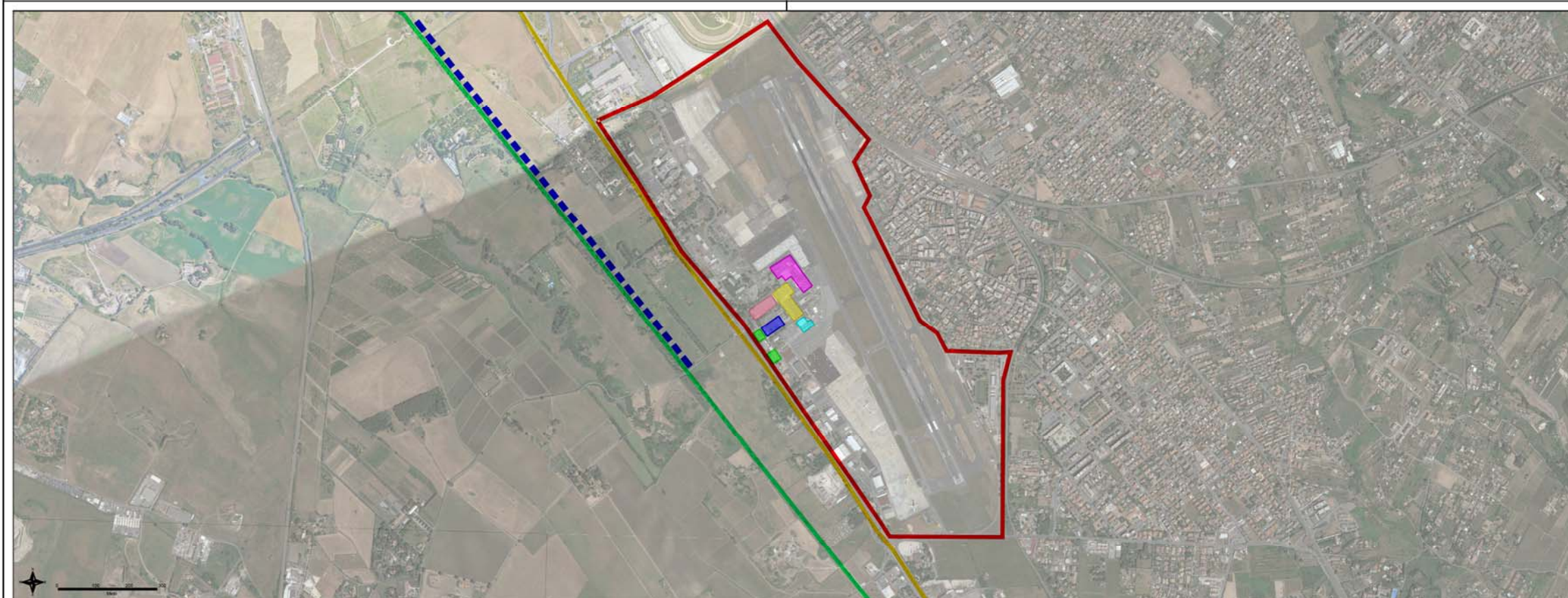

- Confine Aeroporto di Ciampino
- Infrastrutture Complementari
- Copertura Parcheggio P3, P4
- Terminal Aviazione Commerciale
- Terminal Aviazione Generale
- SS7 Via Appia Nuova
- Soprelevazione Parcheggio di un livello
- Via Appia Antica
- Pista ciclabile di progetto